

بسمه تعالی

ضمیمه ۱

فرم شناسنامه خدمت دستگاه اجرایی

| | | | |
|---|--|--|--|
| ۱- عنوان خدمت: نظارت بر عملکرد سازمان نظام مهندسی و کاردانی | | ۲- شناسه خدمت: ۱۵۰۶۱۶۷۹۰۰۰ (این فیلد توسط سازمان مدیریت و برنامه ریزی کشور تکمیل می شود.) | |
| نام دستگاه اجرایی: اداره کل راه و شهرسازی (مدیریت مسکن و ساختمان) - دفتر سازمان های مهندسی و تشکل های حرفه ای | | | |
| نام دستگاه مادر: وزارت راه و شهرسازی | | | |
| شرح خدمت | | نظارت بر عملکرد سازمان نظام مهندسی و کاردانی ساختمان استان ها | |
| نوع خدمت | | <input type="checkbox"/> خدمت به شهروندان (G2C) <input checked="" type="checkbox"/> خدمت به کسب و کار (G2B) <input type="checkbox"/> خدمت به دیگر دستگاه های دولتی (G2G) | |
| ماهیت خدمت | | <input checked="" type="checkbox"/> حاکمیتی <input type="checkbox"/> تصدی گری | |
| سطح خدمت | | <input type="checkbox"/> ملی <input type="checkbox"/> منطقه ای <input checked="" type="checkbox"/> استانی <input type="checkbox"/> شهری <input type="checkbox"/> روستایی | |
| رویداد مرتبط با: | | <input type="checkbox"/> تولد <input type="checkbox"/> آموزش <input type="checkbox"/> سلامت <input type="checkbox"/> مالیات <input checked="" type="checkbox"/> کسب و کار <input type="checkbox"/> تامین اجتماعی <input type="checkbox"/> ثبت مالکیت | |
| نحوه آغاز خدمت | | <input checked="" type="checkbox"/> تقاضای گیرنده خدمت <input type="checkbox"/> فرارسیدن زمانی مشخص <input type="checkbox"/> رخداد رویدادی مشخص <input type="checkbox"/> تشخیص دستگاه <input type="checkbox"/> سایر: ... | |
| مدارک لازم برای انجام خدمت | | ۱- صورتجلسات مجامع ۲- مصوبات هیات رئیسه ۳- مصوبات هیات مدیره ۴- اسناد مالی | |
| قوانین و مقررات بالادستی | | قانون نظام مهندسی و کنترل ساختمان مصوب اسفند ۱۳۷۴ و آیین نامه اجرایی مصوب بهمن ماه ۱۳۷۵ | |
| | | | |
| آمار تعداد خدمت گیرندگان | | ... خدمت گیرندگان در: <input type="checkbox"/> ماه <input type="checkbox"/> فصل <input type="checkbox"/> سال | |
| متوسط مدت زمان ارایه خدمت: | | یک ماه | |
| تواتر | | <input type="checkbox"/> یکبار برای همیشه | |
| تعداد بار مراجعه حضوری | | ... بار در: <input type="checkbox"/> ماه <input type="checkbox"/> فصل <input checked="" type="checkbox"/> سال یکبار | |
| هزینه ارایه خدمت (ریال) به خدمت گیرندگان | | مبلغ (مبالغ) شماره حساب (های) بانکی پرداخت بصورت الکترونیک | |
| | | <input type="checkbox"/> <input type="checkbox"/> ... | |

۳- ارائه دهنده خدمت

۴- مشخصات خدمت

۵- جزئیات خدمت

| آدرس دقیق و مستقیم خدمت در وبگاه در صورت الکترونیکی بودن همه یا بخشی از آن | | | |
|--|--|---|--|
| نام سامانه مربوط به خدمت در صورت الکترونیکی بودن همه یا بخشی از آن: | | | |
| مراحل خدمت | نوع ارائه | رسانه ارتباطی خدمت | |
| در مرحله اطلاع رسانی خدمت | <input type="checkbox"/> الکترونیکی | <input type="checkbox"/> اینترنتی (مانند وبگاه دستگاه) <input type="checkbox"/> تلفن همراه (برنامه کاربردی) <input type="checkbox"/> پست الکترونیک <input type="checkbox"/> ارسال پستی <input type="checkbox"/> تلفن گویا یا مرکز تماس <input type="checkbox"/> پیام کوتاه <input type="checkbox"/> سایر (با ذکر نحوه دسترسی) | |
| | <input checked="" type="checkbox"/> غیر الکترونیکی | <table border="1"> <tr> <td> <input checked="" type="checkbox"/> جهت احراز اصالت فرد <input checked="" type="checkbox"/> جهت احراز اصالت مدرک <input type="checkbox"/> نبود زیرساخت ارتباطی مناسب <input type="checkbox"/> سایر: </td> <td> دیگر ضرورت مراجعه حضوری </td> </tr> </table> مراجعه به دستگاه: <input type="checkbox"/> ملی <input checked="" type="checkbox"/> استانی <input type="checkbox"/> شهرستانی | <input checked="" type="checkbox"/> جهت احراز اصالت فرد <input checked="" type="checkbox"/> جهت احراز اصالت مدرک <input type="checkbox"/> نبود زیرساخت ارتباطی مناسب <input type="checkbox"/> سایر: |
| <input checked="" type="checkbox"/> جهت احراز اصالت فرد <input checked="" type="checkbox"/> جهت احراز اصالت مدرک <input type="checkbox"/> نبود زیرساخت ارتباطی مناسب <input type="checkbox"/> سایر: | دیگر ضرورت مراجعه حضوری | | |
| در مرحله درخواست خدمت | <input type="checkbox"/> الکترونیکی | <input type="checkbox"/> اینترنتی (مانند وبگاه دستگاه) <input type="checkbox"/> تلفن همراه (برنامه کاربردی) <input type="checkbox"/> پست الکترونیک <input type="checkbox"/> ارسال پستی <input type="checkbox"/> تلفن گویا یا مرکز تماس <input type="checkbox"/> پیام کوتاه <input type="checkbox"/> دفاتر پیشخوان شماره قرارداد و اگذاری خدمات به دفاتر پیشخوان: <input type="checkbox"/> عناوین مشابه دفاتر پیشخوان <input type="checkbox"/> سایر (با ذکر نحوه دسترسی) | |
| | <input checked="" type="checkbox"/> غیر الکترونیکی | <table border="1"> <tr> <td> <input checked="" type="checkbox"/> جهت احراز اصالت فرد <input checked="" type="checkbox"/> جهت احراز اصالت مدرک <input type="checkbox"/> نبود زیرساخت ارتباطی مناسب <input type="checkbox"/> سایر: </td> <td> دیگر ضرورت مراجعه حضوری </td> </tr> </table> مراجعه به دستگاه: <input type="checkbox"/> ملی <input checked="" type="checkbox"/> استانی <input type="checkbox"/> شهرستانی | <input checked="" type="checkbox"/> جهت احراز اصالت فرد <input checked="" type="checkbox"/> جهت احراز اصالت مدرک <input type="checkbox"/> نبود زیرساخت ارتباطی مناسب <input type="checkbox"/> سایر: |
| <input checked="" type="checkbox"/> جهت احراز اصالت فرد <input checked="" type="checkbox"/> جهت احراز اصالت مدرک <input type="checkbox"/> نبود زیرساخت ارتباطی مناسب <input type="checkbox"/> سایر: | دیگر ضرورت مراجعه حضوری | | |
| مرحله تولید خدمت (فرایند داخل دستگاه یا ارتباط با دیگر دستگاه ها) | <input type="checkbox"/> الکترونیکی | <input type="checkbox"/> اینترنتی (مانند درگاه دستگاه) <input type="checkbox"/> اینترنتی (مانند اینترنت داخلی دستگاه یا ERP) <input type="checkbox"/> پست الکترونیک <input type="checkbox"/> سایر (با ذکر نحوه دسترسی) | |
| | <input type="checkbox"/> غیر الکترونیکی | <table border="1"> <tr> <td> دیگر ضرورت مراجعه حضوری </td> </tr> </table> | دیگر ضرورت مراجعه حضوری |
| دیگر ضرورت مراجعه حضوری | | | |
| در مرحله ارائه خدمت | <input type="checkbox"/> الکترونیکی | <input type="checkbox"/> اینترنتی (مانند وبگاه دستگاه) <input type="checkbox"/> تلفن همراه (برنامه کاربردی) <input type="checkbox"/> پست الکترونیک <input type="checkbox"/> ارسال پستی <input type="checkbox"/> تلفن گویا یا مرکز تماس <input type="checkbox"/> پیام کوتاه <input type="checkbox"/> دفاتر پیشخوان شماره قرارداد و اگذاری خدمات به دفاتر پیشخوان: <input type="checkbox"/> عناوین مشابه دفاتر پیشخوان <input type="checkbox"/> سایر (با ذکر نحوه دسترسی) | |
| | <input checked="" type="checkbox"/> غیر الکترونیکی | <table border="1"> <tr> <td> <input checked="" type="checkbox"/> جهت احراز اصالت فرد <input checked="" type="checkbox"/> جهت احراز اصالت مدرک <input type="checkbox"/> نبود زیرساخت ارتباطی مناسب <input type="checkbox"/> سایر: </td> <td> دیگر ضرورت مراجعه حضوری </td> </tr> </table> مراجعه به دستگاه: <input type="checkbox"/> ملی <input checked="" type="checkbox"/> استانی <input type="checkbox"/> شهرستانی | <input checked="" type="checkbox"/> جهت احراز اصالت فرد <input checked="" type="checkbox"/> جهت احراز اصالت مدرک <input type="checkbox"/> نبود زیرساخت ارتباطی مناسب <input type="checkbox"/> سایر: |
| <input checked="" type="checkbox"/> جهت احراز اصالت فرد <input checked="" type="checkbox"/> جهت احراز اصالت مدرک <input type="checkbox"/> نبود زیرساخت ارتباطی مناسب <input type="checkbox"/> سایر: | دیگر ضرورت مراجعه حضوری | | |

| استعلام غیر الکترونیکی | استعلام الکترونیکی | | فیلدهای موردتبادل | نام سامانه های دیگر | ۷- ارتباط خدمت با سایر سامانه ها (بانکهای اطلاعاتی) در دستگاه | | |
|--|--------------------------|--------------------------|-----------------------------|---------------------|---|-----------------|---------------------------------------|
| | برخط online | دستای (Batch) | | | | | |
| <input type="checkbox"/> | <input type="checkbox"/> | <input type="checkbox"/> | | | | | |
| <input type="checkbox"/> | <input type="checkbox"/> | <input type="checkbox"/> | | | | | |
| <input type="checkbox"/> | <input type="checkbox"/> | <input type="checkbox"/> | | | | | |
| <input type="checkbox"/> | <input type="checkbox"/> | <input type="checkbox"/> | | | | | |
| اگر استعلام غیر الکترونیکی است، استعلام توسط: | استعلام الکترونیکی | | مبلغ (در صورت پرداخت هزینه) | فیلدهای موردتبادل | نام سامانه های دستگاه دیگر | نام دستگاه دیگر | ۸- ارتباط خدمت با سایر دستگاههای دیگر |
| | برخط online | دستای (Batch) | | | | | |
| <input type="checkbox"/> دستگاه <input type="checkbox"/> مراجعه کننده | <input type="checkbox"/> | <input type="checkbox"/> | | | | | |
| <input type="checkbox"/> دستگاه <input type="checkbox"/> مراجعه کننده | <input type="checkbox"/> | <input type="checkbox"/> | | | | | |
| <input type="checkbox"/> دستگاه <input type="checkbox"/> مراجعه کننده | <input type="checkbox"/> | <input type="checkbox"/> | | | | | |
| ۱- دریافت مدارک لازم از سازمان نظام مهندسی یا کاردانی ساختمان استانها | | | | | | | |
| ۲- بررسی دقیقی مدارک و نتیجه بررسی عملکرد سازمان | | | | | | | |
| ۳- نتیجه منفی "۱- تذکر ۲- توبیخ ۳- انحلال سازمان مربوطه" | | | | | | | |
| ۴- نتیجه مثبت "ادامه کار سازمان" | | | | | | | |
| ۹- عناوین فرایندهای خدمت | | | | | | | |

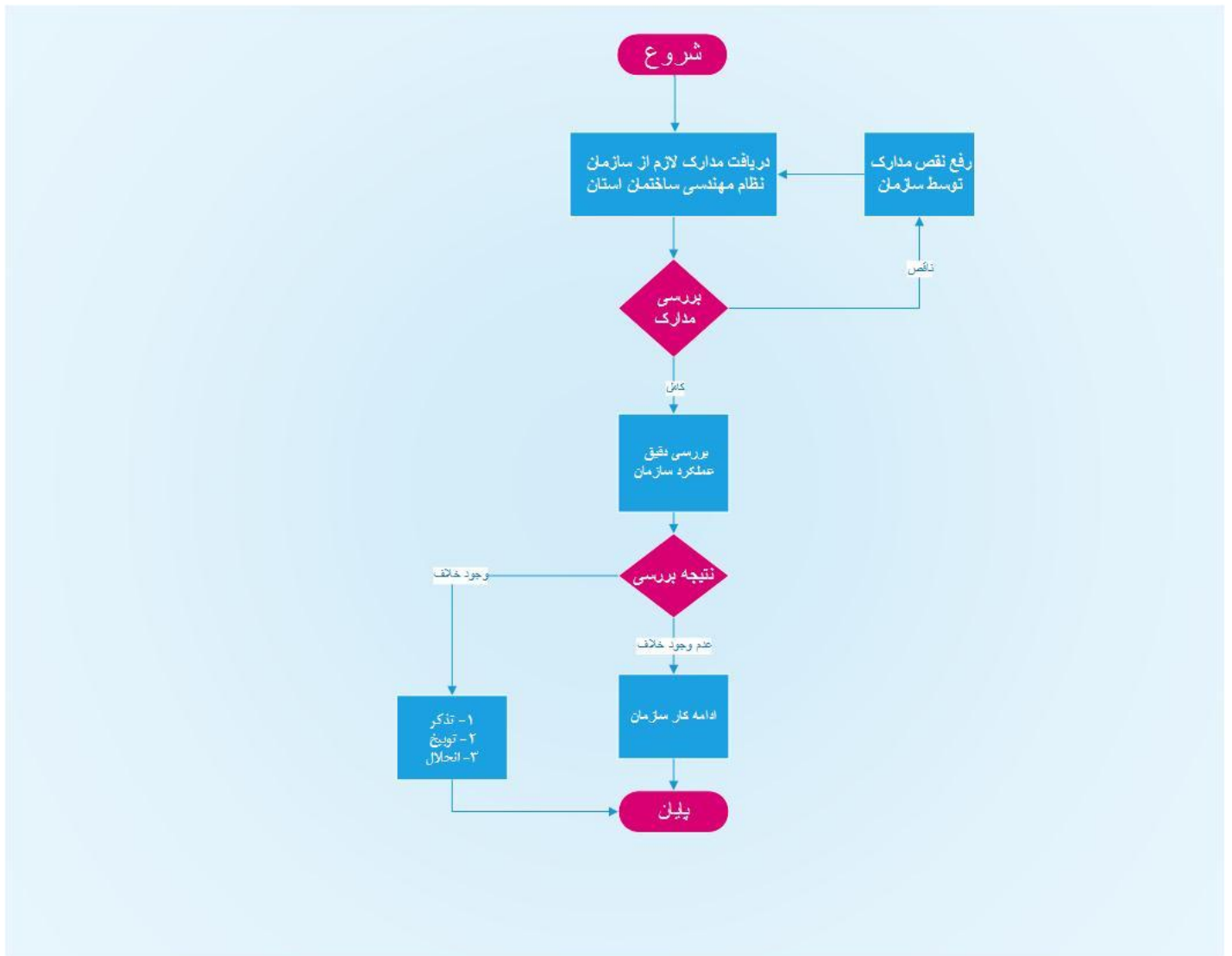

| | | | |
|---|-----------------------|--------------|---|
| <p>واحد مربوط: مدیریت مسکن و ساختمان دفتر سازمانهای مهندسی و تشکل های حرفه ای</p> | <p>پست الکترونیک:</p> | <p>تلفن:</p> | <p>نام و نام خانوادگی تکمیل کننده فرم: مهدی جلالی</p> |
|---|-----------------------|--------------|---|