

بسمه تعالی

ضمیمه ۱

فرم شناسنامه خدمت دستگاه اجرایی

۱- عنوان خدمت: انتشار و ترویج مقررات ملی ساختمان		۲- شناسه خدمت: ۱۵۰۶۱۶۷۷۰۰۰ (این فیلد توسط سازمان مدیریت و برنامه ریزی کشور تکمیل می شود)													
۳- ارائه دهنده خدمت	نام دستگاه اجرایی: مدیریت مسکن و ساختمان - دفتر مقررات ملی و کنترل ساختمان														
	نام دستگاه مادر: وزارت راه و شهرسازی														
۴- مشخصات خدمت	شرح خدمت ترویج مقررات ملی ساختمان موضوع ماده ۲ قانون نظام مهندسی ساختمان														
	نوع خدمت <input checked="" type="checkbox"/> خدمت به شهروندان (G2C) <input checked="" type="checkbox"/> خدمت به کسب و کار (G2B) <input checked="" type="checkbox"/> خدمت به دیگر دستگاه های دولتی (G2G)														
	ماهیت خدمت <input checked="" type="checkbox"/> حاکمیتی <input checked="" type="checkbox"/> تصدی گری														
	سطح خدمت <input checked="" type="checkbox"/> ملی <input type="checkbox"/> منطقه ای <input type="checkbox"/> استانی <input type="checkbox"/> شهری <input type="checkbox"/> روستایی														
	رویداد مرتبط با: <input type="checkbox"/> تولد <input checked="" type="checkbox"/> آموزش <input checked="" type="checkbox"/> سلامت <input type="checkbox"/> مالیات <input checked="" type="checkbox"/> کسب و کار <input type="checkbox"/> تامین اجتماعی <input type="checkbox"/> ثبت مالکیت														
	نحوه آغاز خدمت <input type="checkbox"/> تقاضای گیرنده خدمت <input type="checkbox"/> فرارسیدن زمانی مشخص <input type="checkbox"/> رخداد رویدادی مشخص <input checked="" type="checkbox"/> تشخیص دستگاه <input type="checkbox"/> سایر: ...														
	مدارک لازم برای انجام خدمت تعیین بودجه لازم - بکارگیری مشاوران مطلع و دارای صلاحیت - همکاری و مشارکت سازمان صدا و سیما و سازمان های نظام مهندسی استان														
	قوانین و مقررات بالادستی قانون نظام مهندسی و کنترل ساختمان														
	آمار تعداد خدمت گیرندگان ... خدمت گیرندگان در: <input type="checkbox"/> ماه <input type="checkbox"/> فصل <input type="checkbox"/> سال مشخص نیست														
	متوسط مدت زمان ارائه خدمت: تواتر <input type="checkbox"/> یکبار برای همیشه <input checked="" type="checkbox"/> مستمر ... بار در: <input type="checkbox"/> ماه <input type="checkbox"/> فصل <input type="checkbox"/> سال														
	تعداد بار مراجعه حضوری هزینه ارائه خدمت (ریال) به خدمت گیرندگان <table border="1"> <tr> <td>مبلغ (مبالغ)</td> <td>شماره حساب (های) بانکی</td> <td>پرداخت بصورت الکترونیک</td> </tr> <tr> <td></td> <td></td> <td><input type="checkbox"/></td> </tr> <tr> <td></td> <td></td> <td><input type="checkbox"/></td> </tr> <tr> <td>...</td> <td></td> <td><input type="checkbox"/></td> </tr> </table>			مبلغ (مبالغ)	شماره حساب (های) بانکی	پرداخت بصورت الکترونیک			<input type="checkbox"/>			<input type="checkbox"/>	...		<input type="checkbox"/>
	مبلغ (مبالغ)	شماره حساب (های) بانکی	پرداخت بصورت الکترونیک												
		<input type="checkbox"/>													
		<input type="checkbox"/>													
...		<input type="checkbox"/>													
۵- جزئیات خدمت															

آدرس دقیق و مستقیم خدمت در وبگاه در صورت الکترونیکی بودن همه یا بخشی از آن			
www.inbr.ir			
نام سامانه مربوط به خدمت در صورت الکترونیکی بودن همه یا بخشی از آن:			
مراحل خدمت	نوع ارائه	رسانه ارتباطی خدمت	
در مرحله اطلاع رسانی خدمت	الکترونیکی	<input checked="" type="checkbox"/> اینترنتی (مانند وبگاه دستگاه) <input type="checkbox"/> تلفن همراه (برنامه کاربردی) <input type="checkbox"/> پست الکترونیک <input type="checkbox"/> ارسال پستی <input type="checkbox"/> تلفن گویا یا مرکز تماس <input type="checkbox"/> پیام کوتاه <input type="checkbox"/> سایر (با ذکر نحوه دسترسی)	
	غیر الکترونیکی	در صورت مراجعه حضوری <input type="checkbox"/> جهت احراز اصالت فرد <input type="checkbox"/> جهت احراز اصالت مدرک <input type="checkbox"/> نبود زیرساخت ارتباطی مناسب <input checked="" type="checkbox"/> سایر:	مراجعه به دستگاه: <input checked="" type="checkbox"/> ملی <input checked="" type="checkbox"/> استانی <input type="checkbox"/> شهرستانی
در مرحله درخواست خدمت	الکترونیکی	<input checked="" type="checkbox"/> اینترنتی (مانند وبگاه دستگاه) <input type="checkbox"/> تلفن همراه (برنامه کاربردی) <input type="checkbox"/> پست الکترونیک <input type="checkbox"/> ارسال پستی <input type="checkbox"/> تلفن گویا یا مرکز تماس <input type="checkbox"/> پیام کوتاه <input type="checkbox"/> دفاتر پیشخوان شماره قرارداد واگذاری خدمات به دفاتر پیشخوان: <input type="checkbox"/> عناوین مشابه دفاتر پیشخوان <input type="checkbox"/> سایر (با ذکر نحوه دسترسی)	
	غیر الکترونیکی	در صورت مراجعه حضوری <input type="checkbox"/> جهت احراز اصالت فرد <input type="checkbox"/> جهت احراز اصالت مدرک <input type="checkbox"/> نبود زیرساخت ارتباطی مناسب <input checked="" type="checkbox"/> سایر:	مراجعه به دستگاه: <input checked="" type="checkbox"/> ملی <input checked="" type="checkbox"/> استانی <input type="checkbox"/> شهرستانی
مرحله تولید خدمت (فرایند داخل دستگاه یا ارتباط با دیگر دستگاه ها)	الکترونیکی	<input checked="" type="checkbox"/> اینترنتی (مانند درگاه دستگاه) <input type="checkbox"/> اینترنتی (مانند اینترنت داخلی دستگاه یا ERP) <input checked="" type="checkbox"/> پست الکترونیک <input checked="" type="checkbox"/> سایر (با ذکر نحوه دسترسی)	
	غیر الکترونیکی	در صورت مراجعه حضوری	
در مرحله ارائه خدمت	الکترونیکی	<input type="checkbox"/> اینترنتی (مانند وبگاه دستگاه) <input type="checkbox"/> تلفن همراه (برنامه کاربردی) <input type="checkbox"/> پست الکترونیک <input type="checkbox"/> ارسال پستی <input type="checkbox"/> تلفن گویا یا مرکز تماس <input type="checkbox"/> پیام کوتاه <input type="checkbox"/> دفاتر پیشخوان شماره قرارداد واگذاری خدمات به دفاتر پیشخوان: <input type="checkbox"/> عناوین مشابه دفاتر پیشخوان <input type="checkbox"/> سایر (با ذکر نحوه دسترسی)	
	غیر الکترونیکی	در صورت مراجعه حضوری <input type="checkbox"/> جهت احراز اصالت فرد <input type="checkbox"/> جهت احراز اصالت مدرک <input type="checkbox"/> نبود زیرساخت ارتباطی مناسب <input type="checkbox"/> سایر:	مراجعه به دستگاه: <input checked="" type="checkbox"/> ملی <input checked="" type="checkbox"/> استانی <input type="checkbox"/> شهرستانی
نام سامانه های دیگر	فیلدهای مورد تبادل		
	استعلام غیر الکترونیکی	استعلام الکترونیکی	استعلام
۷- ارتباط خدمت با سایر سامانه ها (بانکهای)	برخط online	دستهای (Batch)	غیر الکترونیکی
	<input type="checkbox"/>	<input type="checkbox"/>	<input type="checkbox"/>
	<input type="checkbox"/>	<input type="checkbox"/>	<input type="checkbox"/>

۶- نحوه دسترسی به خدمت

اگر استعلام غیرالکترونیکی است، استعلام توسط:	استعلام الکترونیکی		مبلغ (در صورت پرداخت هزینه)	فیلدهای موردتبادل	نام سامانه های دستگاه دیگر	نام دستگاه دیگر	۸-ارتباط خدمت با سایر دستگاههای دیگر	
	بخش online	دستهای (Batch)						
<input checked="" type="checkbox"/> دستگاه <input type="checkbox"/> مراجعه کننده	<input type="checkbox"/>	<input type="checkbox"/>			مستندات مقررات	سازمان صدا و سیما		
<input checked="" type="checkbox"/> دستگاه <input type="checkbox"/> مراجعه کننده	<input type="checkbox"/>	<input type="checkbox"/>			مستندات مقررات	اداره کل راه و شهرسازی		
<input checked="" type="checkbox"/> دستگاه <input type="checkbox"/> مراجعه کننده	<input type="checkbox"/>	<input type="checkbox"/>			مستندات مقررات	سازمان نظام مهندسی		
۱- دفتر مقررات ملی ساختمان								۹- عناوین فرایندهای خدمت
۲- اداره کل راه و شهرسازی استان ها								
۳- عموم مردم								

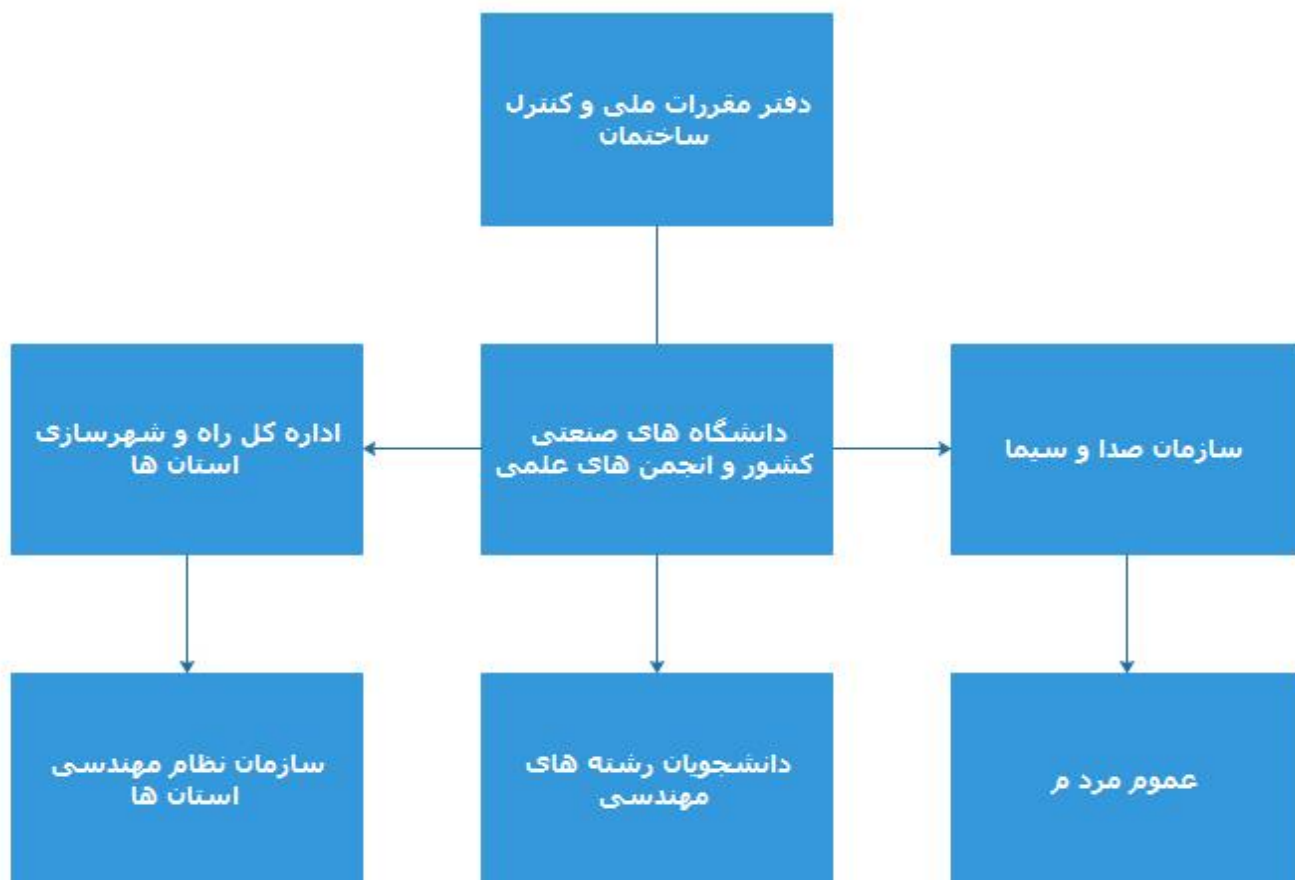

<p>واحد مربوط: مدیریت مسکن و ساختمان دفتر مقررات ملی و کنترل ساختمان</p>	<p>پست الکترونیک:</p>	<p>تلفن:</p>	<p>نام و نام خانوادگی تکمیل کننده فرم:</p>
--	-----------------------	--------------	--