

فرم شناسنامه خدمت دستگاه اجرایی

ضمیمه ۱

۱- عنوان خدمت: تهیه و تصویب طرح های عمران توسعه شهری		۲- شناسه خدمت: ۱۵۰۲۱۶۹۰۰۰۰ شناسه زیر خدمت: ۱۵۰۲۱۶۹۰۱۰۳	
زیر خدمت: تهیه طرح های مجموعه شهری		(این فیلد توسط سازمان مدیریت و برنامه ریزی کشور تکمیل می شود.)	
۳- ارائه دهنده خدمت	نام دستگاه اجرایی: ادارات کل راه و شهرسازی استان ها		
	نام دستگاه مادر: معاونت شهرسازی و معماری وزارت راه و شهرسازی		
۴- مشخصات خدمت	شرح خدمت		
	طرح های مجموعه شهری بر اساس مصوبه شماره ۹۸۶۰/ت/۱۵۳۱۱/ه مورخ ۱۳۷۴/۸/۱۳ هیات وزیران برای شهرهای بزرگ و شهرهای اطراف آنها تهیه می شود.		
	نوع خدمت	<input checked="" type="checkbox"/> خدمت به شهروندان (G2C) <input type="checkbox"/> خدمت به کسب و کار (G2B) <input checked="" type="checkbox"/> خدمت به دیگر دستگاه های دولتی (G2G)	
	ماهیت خدمت	<input checked="" type="checkbox"/> حاکمیتی <input type="checkbox"/> تصدی گری	
	سطح خدمت	<input type="checkbox"/> ملی <input type="checkbox"/> منطقه ای <input type="checkbox"/> استانی <input checked="" type="checkbox"/> شهری <input type="checkbox"/> روستایی	
	رویداد مرتبط با:	<input type="checkbox"/> تولد <input checked="" type="checkbox"/> آموزش <input checked="" type="checkbox"/> سلامت <input type="checkbox"/> مالیات <input checked="" type="checkbox"/> کسب و کار <input type="checkbox"/> تامین اجتماعی <input type="checkbox"/> ثبت مالکیت	
	نحوه آغاز خدمت	<input checked="" type="checkbox"/> تاسیسات شهری <input type="checkbox"/> بیمه <input type="checkbox"/> ازدواج <input type="checkbox"/> بازنشستگی <input type="checkbox"/> مدارک و گواهینامه ها <input type="checkbox"/> وفات <input type="checkbox"/> سایر	
		<input type="checkbox"/> تقاضای گیرنده خدمت <input checked="" type="checkbox"/> فرارسیدن زمانی مشخص <input type="checkbox"/> رخداد رویدادی مشخص	
	مدارک لازم برای انجام خدمت	<input checked="" type="checkbox"/> تشخیص دستگاه <input type="checkbox"/> سایر: ...	
		تبادله موافقتنامه و تامین اعتبار انعقاد قرارداد اداره کل راه و شهرسازی استان ها با مهندسان مشاور	
	قوانین و مقررات بالادستی	- مصوبه شماره ۹۸۶۰/ت/۱۵۳۱۱/ه مورخ ۱۳۷۴/۸/۱۳ هیات وزیران - مصوبه مورخ ۱۳۸۸/۰۱/۳۱ شورای عالی شهرسازی و معماری با عنوان تعریف مجموعه شهری و تبیین شاخص های آن - ماده ۹ قانون تعاریف محدوده و حریم شهر، روستا و شهرک و نحوه تعیین آنها مصوب ۱۳۸۴ - قانون تاسیس شورای عالی شهرسازی و معماری ایران مصوب ۱۳۵۲ - قانون تغییر نام وزارت آبادانی و مسکن به وزارت مسکن و شهرسازی و تعیین وظایف آن مصوب ۱۳۵۳ - آیین نامه نحوه بررسی و تصویب طرح های توسعه و عمران محلی، منطقه ای و ملی مصوب هیات وزیران ۱۳۷۸/۱۰/۱۲ و اصلاحیه مورخ ۱۳۸۴/۰۲/۱۹	
		- خدمات گیرندگان: کل مردم که در محدوده شهر ساکن هستند: <input type="checkbox"/> سال <input type="checkbox"/> فصل <input type="checkbox"/> ماه	
آمار تعداد خدمت گیرندگان	چند دقیقه حداکثر یک ساعت		
متوسط مدت زمان ارائه خدمت:	<input checked="" type="checkbox"/> طرح بلند مدت تلقی می شود و افق ۱۰ ساله دارد <input type="checkbox"/> سال <input type="checkbox"/> فصل <input type="checkbox"/> ماه		
تواتر	نیازی به مراجعه حضوری نیست.		
تعداد بار مراجعه حضوری	مبلغ (مبالغ) شماره حساب (های) بانکی پرداخت بصورت الکترونیک		
هزینه ارائه خدمت (ریال) به خدمت گیرندگان	<input type="checkbox"/> <input type="checkbox"/> ...		
	۵- جزئیات خدمت		

مرحله خدمت	نوع ارائه	رسانه ارتباطی خدمت
در مرحله اطلاع رسانی خدمت	<input checked="" type="checkbox"/> الکترونیکی	<input checked="" type="checkbox"/> اینترنتی (مانند وبگاه دستگاه) <input type="checkbox"/> تلفن همراه (برنامه کاربردی) <input type="checkbox"/> پست الکترونیک <input type="checkbox"/> ارسال پستی <input type="checkbox"/> تلفن گویا یا مرکز تماس <input type="checkbox"/> پیام کوتاه <input type="checkbox"/> سایر (با ذکر نحوه دسترسی)
	<input type="checkbox"/> غیر الکترونیکی	جهت احراز اصالت فرد <input type="checkbox"/> جهت احراز اصالت مدرک <input type="checkbox"/> نبود زیرساخت ارتباطی مناسب <input type="checkbox"/> سایر: <input type="checkbox"/>
در مرحله درخواست خدمت	<input type="checkbox"/> الکترونیکی	<input type="checkbox"/> اینترنتی (مانند وبگاه دستگاه) <input type="checkbox"/> تلفن همراه (برنامه کاربردی) <input type="checkbox"/> پست الکترونیک <input type="checkbox"/> ارسال پستی <input type="checkbox"/> تلفن گویا یا مرکز تماس <input type="checkbox"/> پیام کوتاه <input type="checkbox"/> دفاتر پیشخوان شماره قرارداد واگذاری خدمات به دفاتر پیشخوان: <input type="checkbox"/> عناوین مشابه دفاتر پیشخوان <input type="checkbox"/> سایر (با ذکر نحوه دسترسی)
	<input checked="" type="checkbox"/> غیر الکترونیکی	جهت احراز اصالت فرد <input type="checkbox"/> جهت احراز اصالت مدرک <input type="checkbox"/> نبود زیرساخت ارتباطی مناسب <input type="checkbox"/> سایر: <input checked="" type="checkbox"/>
مرحله تولید خدمت (فرایند داخل دستگاه یا ارتباط با دیگر دستگاه ها)	<input checked="" type="checkbox"/> الکترونیکی	<input type="checkbox"/> اینترنتی (مانند درگاه دستگاه) <input type="checkbox"/> اینترنتی (مانند اینترنت داخلی دستگاه یا ERP) <input type="checkbox"/> پست الکترونیک <input checked="" type="checkbox"/> سایر (با ذکر نحوه دسترسی)
	<input type="checkbox"/> غیر الکترونیکی	جهت احراز اصالت فرد <input type="checkbox"/> جهت احراز اصالت مدرک <input type="checkbox"/> نبود زیرساخت ارتباطی مناسب <input type="checkbox"/> سایر: <input type="checkbox"/>
در مرحله ارائه خدمت	<input checked="" type="checkbox"/> الکترونیکی	<input checked="" type="checkbox"/> اینترنتی (مانند وبگاه دستگاه) <input type="checkbox"/> تلفن همراه (برنامه کاربردی) <input type="checkbox"/> پست الکترونیک <input type="checkbox"/> ارسال پستی <input type="checkbox"/> تلفن گویا یا مرکز تماس <input type="checkbox"/> پیام کوتاه <input type="checkbox"/> دفاتر پیشخوان شماره قرارداد واگذاری خدمات به دفاتر پیشخوان: <input type="checkbox"/> عناوین مشابه دفاتر پیشخوان <input type="checkbox"/> سایر (با ذکر نحوه دسترسی)
	<input type="checkbox"/> غیر الکترونیکی	جهت احراز اصالت فرد <input type="checkbox"/> جهت احراز اصالت مدرک <input type="checkbox"/> نبود زیرساخت ارتباطی مناسب <input type="checkbox"/> سایر: <input type="checkbox"/>

۶- نحوه دسترسی به خدمت

نام سامانه های دیگر	فیلدهای مورد تبادل		
	استعلام الکترونیکی	استعلام الکترونیکی	استعلام الکترونیکی
	برخط (Batch)	online	غیر الکترونیکی
	<input type="checkbox"/>	<input type="checkbox"/>	<input type="checkbox"/>
	<input type="checkbox"/>	<input type="checkbox"/>	<input type="checkbox"/>
	<input type="checkbox"/>	<input type="checkbox"/>	<input type="checkbox"/>
	<input type="checkbox"/>	<input type="checkbox"/>	<input type="checkbox"/>
	<input type="checkbox"/>	<input type="checkbox"/>	<input type="checkbox"/>

۷- ارتباط خدمت با سایر سامانه ها (بانکهای اطلاعاتی) در دستگاه

نام دستگاه دیگر	نام سامانه های دستگاه دیگر	فیلدهای موردتبادل	مبلغ (در صورت پرداخت هزینه)	استعلام الکترونیکی		اگر استعلام غیرالکترونیکی است، استعلام توسط:
				برخط online	دستهای (Batch)	
۸- ارتباط خدمت با سایر دستگاههای دیگر	ادارات کل راه و شهرسازی استانها	اطلاعات طرحهای توسعه و عمران		<input type="checkbox"/>	<input type="checkbox"/>	<input type="checkbox"/> دستگاه <input type="checkbox"/> مراجعه کننده
	استانداریها	اطلاعات طرحها و برنامهها		<input type="checkbox"/>	<input type="checkbox"/>	<input type="checkbox"/> دستگاه <input type="checkbox"/> مراجعه کننده
	سازمان برنامه و بودجه	اطلاعات طرحها و برنامهها و اعتبارات		<input type="checkbox"/>	<input type="checkbox"/>	<input type="checkbox"/> دستگاه <input type="checkbox"/> مراجعه کننده
۹- عناوین فرایندهای خدمت	۱- تایید تهیه طرح و تامین اعتبار آن					
	۲- صدور دستور برگزاری مناقصه					
	۳- برگزاری مناقصه برای انتخاب مشاور					
	۴- انعقاد قرارداد					
	۵- آغاز تهیه طرح توسط مشاور					
	۶- بررسی طرح در کمیسیون امور زیربنایی و شهرسازی و تایید در شورای برنامه ریزی استان					
	۷- دفاع از طرح در کمیته فنی شورای عالی					
	۸- ارائه طرح در شورای عالی شهرسازی و معماری و تصویب نهایی آن					
	۹- اعلام مصوبه شورای عالی					
	۱۰- تکمیل اسناد طرح پس از نظرات شورای عالی					
	۱۱- ابلاغ طرح به استانداری و اداره کل راه و شهرسازی استان مذکور					

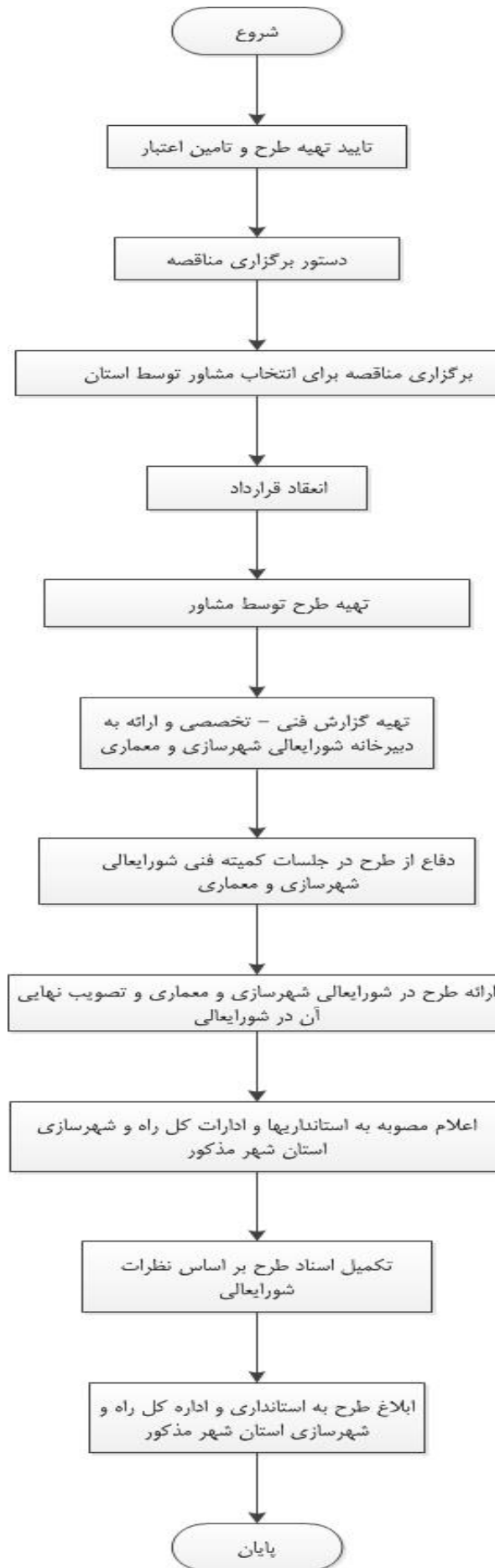

واحد مربوط: مدیریت شهرسازی و معماری	پست الکترونیک:	تلفن:	نام و نام خانوادگی تکمیل کننده فرم:
-------------------------------------	----------------	-------	-------------------------------------