

بسمه تعالی

فرم شناسنامه خدمت دستگاه اجرایی

ضمیمه ۱

۲- شناسه خدمت: ۱۳۰۴۱۶۸۲۰۰۰ شناسه زیر خدمت: ۱۳۰۴۱۶۸۲۱۰۴ (این فیلد توسط سازمان مدیریت و برنامه ریزی کشور تکمیل می شود.)	۱- عنوان خدمت: صدور پروانه اشتغال به کار مهندسی و کاردانی عنوان زیر خدمت: صدور پروانه اشتغال به کار مهندسی ساختمان شخص حقیقی (صدور، تمدید، ارتقاء و انتقال)
نام دستگاه اجرایی: اداره کل راه شهرسازی استان ها	
نام دستگاه مادر: وزارت راه و شهرسازی	
صدور پروانه اشتغال به کار مهندسی ساختمان جهت ارائه خدمات مهندسی در صنعت ساختمان	شرح خدمت
مهندسین در ارتباط با صنعت ساختمان	نوع خدمت <input type="checkbox"/> خدمت به شهروندان (G2C) <input checked="" type="checkbox"/> خدمت به کسب و کار (G2B) <input type="checkbox"/> خدمت به دیگر دستگاه های دولتی (G2G)
تصدی گری <input type="checkbox"/>	ماهیت خدمت <input checked="" type="checkbox"/> حاکمیتی
روستایی <input type="checkbox"/>	سطح خدمت <input type="checkbox"/> ملی <input type="checkbox"/> منطقه ای <input type="checkbox"/> استانی <input checked="" type="checkbox"/> شهری <input type="checkbox"/>
ثبت مالکیت <input type="checkbox"/>	رویداد مرتبط با: <input type="checkbox"/> تولد <input type="checkbox"/> آموزش <input type="checkbox"/> سلامت <input type="checkbox"/> مالیات <input checked="" type="checkbox"/> کسب و کار <input type="checkbox"/> تامین اجتماعی <input type="checkbox"/>
سایر <input type="checkbox"/>	<input type="checkbox"/> تاسیسات شهری <input type="checkbox"/> بیمه <input type="checkbox"/> ازدواج <input type="checkbox"/> بازنشستگی <input type="checkbox"/> مدارک و گواهینامه ها <input type="checkbox"/> وفات <input type="checkbox"/>
رخداد رویدادی مشخص <input type="checkbox"/>	نحوه آغاز خدمت <input checked="" type="checkbox"/> تقاضای گیرنده خدمت <input type="checkbox"/> فرارسیدن زمانی مشخص <input type="checkbox"/>
سایر: ... <input type="checkbox"/>	تشخیص دستگاه <input type="checkbox"/>
۱- مدرک تحصیلی در رشته های اصلی یا مرتبط با ساختمان مورد تایید کمیسیون هم ارزی رشته ها ۲- سابقه حرفه ای مرتبط یا کارآموزی ۳- کارت پایان خدمت ۴- گواهی قبول آزمون ورود به حرفه ۵- فیش بانکی مربوط به پرداخت عوارض صدور پروانه اشتغال به کار. ۶- اصل و کپی کارت ملی و شناسنامه.	مدارک لازم برای انجام خدمت
قانون نظام مهندسی و کنترل ساختمان مصوب اسفند ۱۳۷۴ و آیین نامه اجرایی آن مصوب بهمن ۱۳۷۵	قوانین و مقررات بالادستی
... خدمت گیرندگان در: <input type="checkbox"/> ماه <input type="checkbox"/> فصل <input type="checkbox"/> سال	آمار تعداد خدمت گیرندگان
یک ماه	متوسط مدت زمان ارائه خدمت:
... بار در: <input type="checkbox"/> ماه <input type="checkbox"/> فصل <input checked="" type="checkbox"/> ۳ سال یکبار	تواتر <input type="checkbox"/> یکبار برای همیشه
در صورت تکمیل بودن مدارک درخواستی ۱ الی ۲ بار	تعداد بار مراجعه حضوری
پرداخت بصورت الکترونیک <input type="checkbox"/>	هزینه ارائه خدمت (ریال) به
<input type="checkbox"/>	مبلغ (مبالغ) شماره حساب (های) بانکی ۴۰۰۱۰۳۶۳۰۲۰۰۹۰۰۱
<input type="checkbox"/>	۶۰۰۰۰ ریال
<input type="checkbox"/>	...
۵- خریات خدمت	

آدرس دقیق و مستقیم خدمت در وبگاه در صورت الکترونیکی بودن همه یا بخشی از آن			
Nezammohandesi.ir		نام سامانه مربوط به خدمت در صورت الکترونیکی بودن همه یا بخشی از آن:	
مراحل خدمت		نوع ارائه	
در مرحله اطلاع رسانی خدمت		<input type="checkbox"/> الکترونیکی <input type="checkbox"/> غیرالکترونیکی	
اینترنتی (مانند وبگاه دستگاه) <input type="checkbox"/> تلفن همراه (برنامه کاربردی) <input type="checkbox"/> پست الکترونیک <input type="checkbox"/> ارسال پستی <input type="checkbox"/> تلفن گویا یا مرکز تماس <input type="checkbox"/> پیام کوتاه <input type="checkbox"/> سایر (باذکر نحوه دسترسی) <input type="checkbox"/>		رسانه ارتباطی خدمت	
در مرحله درخواست خدمت		<input type="checkbox"/> الکترونیکی <input checked="" type="checkbox"/> غیرالکترونیکی	
اینترنتی (مانند وبگاه دستگاه) <input type="checkbox"/> تلفن همراه (برنامه کاربردی) <input type="checkbox"/> پست الکترونیک <input type="checkbox"/> ارسال پستی <input type="checkbox"/> تلفن گویا یا مرکز تماس <input type="checkbox"/> پیام کوتاه <input type="checkbox"/> دفاتر پیشخوان شماره قرارداد واگذاری خدمات به دفاتر پیشخوان: <input type="checkbox"/> عناوین مشابه دفاتر پیشخوان <input type="checkbox"/> سایر (باذکر نحوه دسترسی)		دیگر ضرورت مراجعه حضوری <input checked="" type="checkbox"/> جهت احراز اصالت فرد <input checked="" type="checkbox"/> جهت احراز اصالت مدرک <input type="checkbox"/> نبود زیرساخت ارتباطی مناسب <input type="checkbox"/> سایر:	
در مرحله ارائه خدمت		<input type="checkbox"/> الکترونیکی <input checked="" type="checkbox"/> غیرالکترونیکی	
اینترنتی (مانند درگاه دستگاه) <input type="checkbox"/> اینترنتی (مانند اینترانت داخلی دستگاه یا ERP) <input type="checkbox"/> پست الکترونیک <input type="checkbox"/> سایر (باذکر نحوه دسترسی) <input type="checkbox"/>		مراجعه به دستگاه: <input type="checkbox"/> ملی <input checked="" type="checkbox"/> استانی <input type="checkbox"/> شهرستانی	
مرحله تولید خدمت (فرایند داخل دستگاه یا ارتباط با دیگر دستگاه ها)		<input type="checkbox"/> الکترونیکی <input type="checkbox"/> غیرالکترونیکی	
در مرحله ارائه خدمت		<input type="checkbox"/> الکترونیکی <input checked="" type="checkbox"/> غیرالکترونیکی	
اینترنتی (مانند وبگاه دستگاه) <input type="checkbox"/> تلفن همراه (برنامه کاربردی) <input type="checkbox"/> پست الکترونیک <input type="checkbox"/> ارسال پستی <input type="checkbox"/> تلفن گویا یا مرکز تماس <input type="checkbox"/> پیام کوتاه <input type="checkbox"/> دفاتر پیشخوان شماره قرارداد واگذاری خدمات به دفاتر پیشخوان: <input type="checkbox"/> عناوین مشابه دفاتر پیشخوان <input type="checkbox"/> سایر (باذکر نحوه دسترسی)		دیگر ضرورت مراجعه حضوری <input type="checkbox"/> جهت احراز اصالت فرد <input type="checkbox"/> جهت احراز اصالت مدرک <input type="checkbox"/> نبود زیرساخت ارتباطی مناسب <input type="checkbox"/> سایر:	
مراجعه به دستگاه: <input type="checkbox"/> ملی <input checked="" type="checkbox"/> استانی <input type="checkbox"/> شهرستانی		مراجعه به دستگاه: <input type="checkbox"/> ملی <input checked="" type="checkbox"/> استانی <input type="checkbox"/> شهرستانی	
نام سامانه های دیگر		فیلهای مورد تبادل	
۷- ارتباط خدمت با سایر سامانه ها (بانکهای		استفاده الکترونیکی استفاده الکترونیکی	
<input type="checkbox"/>		<input type="checkbox"/>	
<input type="checkbox"/>		<input type="checkbox"/>	

نام دستگاه دیگر	نام سامانه های دستگاه دیگر	فیلدهای موردتبادل	مبلغ (در صورت پرداخت هزینه)	استعلام الکترونیکی		اگر استعلام غیرالکترونیکی است، استعلام توسط:
				برخط: online	دستهای (Batch)	
۸- ارتباط خدمت با سایر دستگاههای دیگر	وزارت علوم و تحقیقات فناوری	استعلام مدرک تحصیلی		<input type="checkbox"/>	<input type="checkbox"/>	<input checked="" type="checkbox"/> دستگاه <input type="checkbox"/> مراجعه کننده
	سازمان نظام وظیفه عمومی	استعلام کارت پایان خدمت		<input type="checkbox"/>	<input type="checkbox"/>	<input checked="" type="checkbox"/> دستگاه <input type="checkbox"/> مراجعه کننده
				<input type="checkbox"/>	<input type="checkbox"/>	<input type="checkbox"/> دستگاه <input type="checkbox"/> مراجعه کننده
۹- عناوین فرایندهای خدمت	۱- مراجعه شخص به سازمان نظام مهندسی و ارائه مدارک					
	۲- کنترل مدارک توسط سازمان نظام مهندسی ساختمان استان					
	۳- در صورت ناقص بودن مدارک اطلاع به شخص جهت رفع نواقص					
	۴- در صورت تکمیل بودن ارسال مدارک و پرونده به اداره کل راه و شهرسازی استان					
	۵- کنترل مدارک توسط کارشناس استان					
	۶- در صورت وجود نقص مرحله ۳					
	۷- در صورت تکمیل چاپ پروانه و امضاء توسط مدیرکل استان					
	۸- تحویل پروانه به متقاضی					

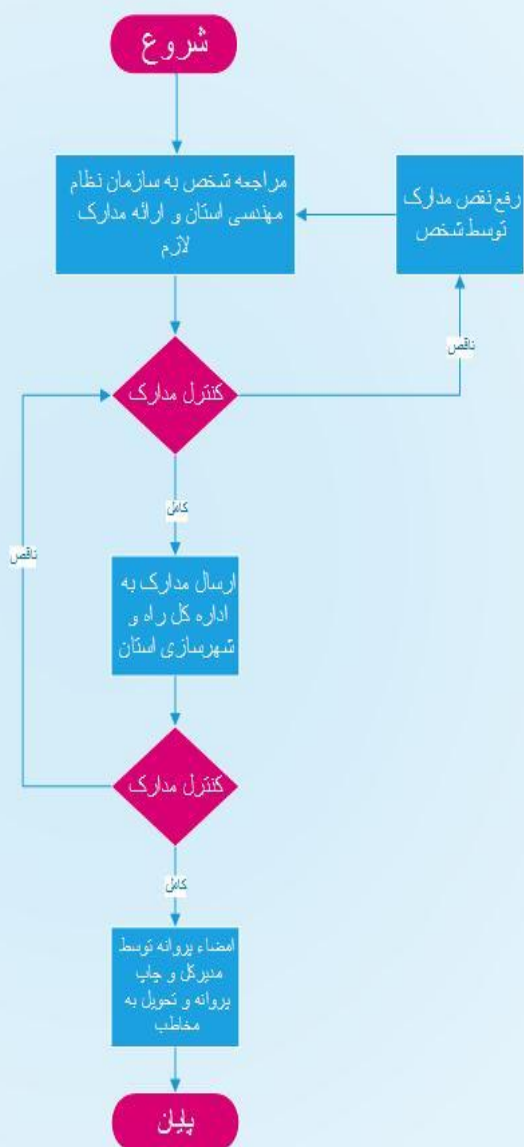

توضیح عناوین مندرج در شناسنامه خدمت

در راستای اجرای ماده ۲ آیین نامه توسعه خدمات الکترونیکی مصوبه شماره ۲۰۶/۹۳/۷۷۴۰ مورخ ۹۳/۶/۱۰ دستگاههای اجرایی مکلفند شناسنامه خدمات خود را حداکثر تا پایان سال ۱۳۹۳ تهیه و برای دسترسی عموم در درگاه دستگاه مربوط منتشر نمایند. سازمان مدیریت و برنامه ریزی کشور نیز وظیفه بررسی مستندات شناسنامه خدمات و ارائه آن در پنجره واحد خدمات را برعهده دارد. بدین منظور فرم استاندارد شناسنامه خدمات به شرح پیوست و با توضیحات ذیل برای تکمیل و اجرای آیین نامه مذکور ارسال می گردد.

خدمت: مجموعه ای از فرایندها است که در تعاملات بین مراجعین و کارکنان دولت یا سیستمهای ارائه کننده خدمت برای انجام درخواست مراجعین روی می دهد.

عنوان خدمت: شامل فهرستی از کلیه خدمات الکترونیکی و غیرالکترونیکی است که عناوین و تعداد آنها به تأیید بالاترین مقام دستگاه رسیده باشد. عناوین خدمات اعلام شده به منزله عناوین استاندارد خدمات بوده و به هر خدمت کد یکتا اختصاص داده خواهد شد.

شناسه خدمت: کدیکتایی که توسط سازمان مدیریت و برنامه ریزی کشور به خدمت اختصاص داده می شود و به عنوان شناسه خدمت از این پس استفاده خواهد شد.

نام دستگاه اجرایی: نام سازمان/شرکت/موسسه/نهاد و... به عنوان ارائه دهنده خدمت

نام دستگاه مادر: نام سازمان/شرکت/موسسه/نهاد و... به عنوان دستگاه مافوق دستگاههای اجرایی

شرح خدمت: شامل یک تعریف کامل از خدمت می باشد.

نوع خدمت: بر حسب این که خدمت از نوع ارائه خدمت دستگاه اجرایی به مردم (G2C)، خدمت دستگاه اجرایی به دستگاه اجرایی دیگر (G2G)، خدمت دستگاه اجرایی به کسب و کار (G2B) باشد، تعریف می شود.

نوع مخاطبین: دسته بندی نوع مخاطبین مانند دانشجو، استاد، بازنشستگان، عموم مردم، نانوایان، دستگاههای عمومی، دستگاههای اجرایی، جوانان و ...

ماهیت خدمت:

- **حاکمیتی:** خدمتی که تحقق آن موجب اقتدار و حاکمیت کشور است و منافع آن بدون محدودیت شامل همه اقشار جامعه گردیده و بهره مندی از آن موجب محدودیت برای استفاده دیگران نمی شود.
- **تصدی گری:** خدمتی که از نوع حاکمیتی نباشد.

سطح خدمت:

- **ملی:** خدمتی است که به کل احاد جامعه بدون در نظر گرفتن مکان جغرافیایی و محل اقامت مردم ارائه می شود.
 - **منطقه ای:** خدمتی است که به یک منطقه خاص جغرافیایی برحسب شرایط خاص آن منطقه ارائه می گردد.
 - **استانی:** خدمتی است که در سطح یک استان توسط دستگاههای مربوط ارائه می گردد.
 - **شهری:** خدمتی است که دستگاههای متولی در سطح یک شهر ارائه می کنند.
 - **روستایی:** خدمتی است که در سطح یک روستا توسط دستگاههای مربوط ارائه می گردد.
- رویداد مرتبط:** یعنی خدمت مورد نظر به کدام رویداد زندگی شهروندان یا سازمانها مرتبط خواهد بود.

نحوه آغاز خدمت: هر خدمت با یک رویداد آغاز می شود. این رویداد می تواند تصویب یک قانون، تعیین یک زمان (مثلا آغاز زمان انتخابات)، رسیدن تقاضای خدمت گیرنده، رخ دادن یک رویداد دیگر (مانند رویدادهای کاری یا حوادث طبیعی) و ... باشد

مدارک لازم برای انجام خدمت: مدارک و مستندات لازم به طور کامل بیان گردد.

قوانین و مقررات مربوط: قوانین و مقررات مرتبط با خدمت در صورت وجود ذکر گردد.

آمار تعداد خدمت گیرندگان: آمار مراجعه افراد برای گرفتن خدمت برحسب روز یا ماه یا سال ذکر شود.

مدت زمان ارائه خدمت: مدت زمان لازم برای ارائه کامل خدمت درج گردد.

تواتر: تعداد دفعات ارائه خدمت به ذینفع در یک بازه مشخص (مانند ماه، فصل یا سال) که یک شهروند مراجعه می کند.

تعدادبار مراجعه: تعداد بار مراجعه فرد برای گرفتن یک خدمت (یا یک نفر برای گرفتن یک خدمت چند بار مراجعه می کند)

هزینه مستقیم ارائه خدمت: مقدار مبلغی که خدمت گیرنده بابت ارائه خدمت می پردازد.

نحوه دسترسی فعلی شهروندان به خدمت: نحوه دسترسی یا به صورت الکترونیکی یا غیرالکترونیکی است. در صورتی که خدمت به صورت الکترونیکی ارائه می شود یکی از کانالهای ذکر شده در جدول یا هر کانال ارتباطی دیگری که وجود دارد ذکر شود.

آدرس دقیق و مستقیم خدمت در وب سایت: در صورتی که خدمت به صورت الکترونیکی ارائه می شود آدرس اینترنتی محل ارائه خدمت به طور کامل و دقیق ذکر شود. (لینک مستقیم به صفحه ارائه خدمت)

ذکر ضرورت‌های مراجعه حضوری: در صورتی که خدمت الکترونیکی شده است ولی همچنان نیاز به مراجعه حضوری مردم وجود دارد، علل مراجعه حضوری را بیان کنید. این گزینه فقط در مورد خدمات نیمه الکترونیکی صدق می کند و علل نیمه الکترونیکی بودن خدمت را روشن می سازد.

ارتباط خدمت با سایر سامانه ها (بانکهای اطلاعاتی) در همان دستگاه: ارائه نهایی بسیاری از خدمات دستگاهها مستلزم دریافت اطلاعات تکمیلی از سایر سامانه های همان دستگاه می باشد که گاه این ارتباط به صورت الکترونیکی (آنلاین یا آفلاین) برقرار شده و گاه هنوز به صورت غیر الکترونیکی (مکاتبه یا مراجعه حضوری) است. در این گزینه فیلد یا فیلدهای مورد درخواست از سامانه دیگر ذکر شود.

ارتباط خدمت با سایر سامانه ها (بانکهای اطلاعاتی) در دستگاههای دیگر: ارائه نهایی بسیاری از خدمات دستگاهها مستلزم دریافت اطلاعات تکمیلی از سایر دستگاههای اجرایی می باشد که گاه این ارتباط به صورت الکترونیکی (آنلاین یا آفلاین) برقرار شده و گاه هنوز به صورت غیر الکترونیکی (مکاتبه یا مراجعه حضوری) است. در این گزینه فیلد یا فیلدهای مورد درخواست از دستگاه اجرایی دیگر ذکر شود.

عناوین فرایندهای خدمت: هر خدمت مجموعه‌ای از فرایندها می باشد. فرایندهای اصلی و کلان خدمت با دید تحلیل ملی به طور کامل و به ترتیب بیان گردد. در واقع نسبت خدمت با فرایندهای اصلی و زیر فرایندها بصورت نمودار زیر خواهد بود.

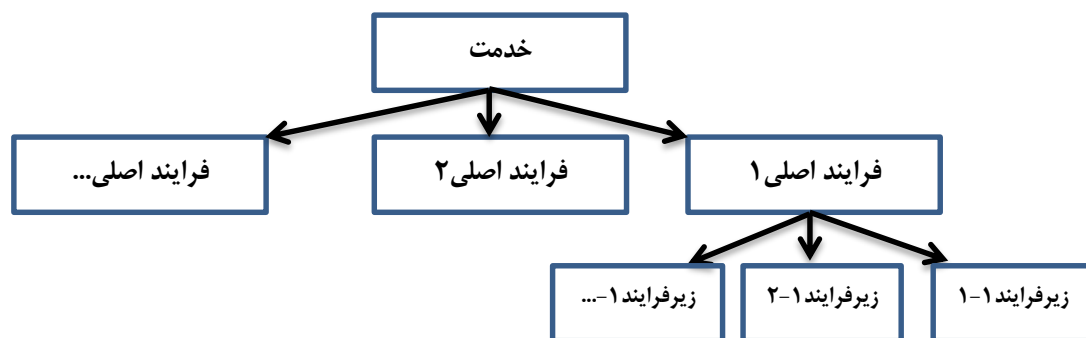

نمودار ارتباطی فرایندهای خدمت: نموداری است که مانند نمودار گردش کار اما در سطحی کلان تنها به نمایش ارتباط فرایندهای اصلی ذکر شده در مرحله پیش می پردازد. در این نمودار هیچ نیازی به پرداختن به موجودیتهای کوچک و پایین رفتن تا سطح وظیفه نیست. همچنین می بایست از ترسیم زیر فرایندها اجتناب کرد.

شناسنامه مجوزهای صادره

(این فرم در مورد خدماتی که منجر به صدور مجوز می گردد تکمیل می شود.)

در راستای اجرای تبصره ماده ۵ آیین نامه توسعه خدمات الکترونیکی مصوبه شماره ۲۰۶/۹۳/۷۷۴۰ مورخ ۹۳/۶/۱۰،

معاونت، بانک اطلاعاتی صدور مجوزهای تمامی دستگاه های اجرایی کشور شامل: انواع مجوزها، مرجع، شیوه صدور، تمدید، لغو و احیاء، هزینه، زمان و فرایند و مراحل انجام کار را با همکاری دستگاه های اجرایی تشکیل داده و به منظور اطلاع رسانی و شفاف سازی، دسترسی برخط مردم به آن را فراهم می کند. بدین منظور جدول اطلاعات مجوزهای حقیقی و حقوقی برای ایجاد بانک اطلاعاتی مجوزها به شرح زیر برای تکمیل و اجرای آیین نامه مذکور ارسال می گردد.

مجوز: کلیه مواردی که فعالیت اشخاص حقیقی و حقوقی منوط به اخذ مجوز اعم از گواهی، پروانه، جواز، استعلام یا موافقت و موارد مشابه آن از دستگاههای اجرائی می باشد.

لیست اطلاعات مجوزهای حقیقی، حقوقی و دولتی در وزارت راه و شهرسازی - معاونت مسکن و ساختمان

فرم شماره یک

توضیحات	فرآیند مجوز		زمان تقریبی فرآیند مجوز (روز/ ساعت)	مراجع ناظر	فرآیند صدور مجوز		متقاضی مجوز			هزینه (ریال)	مدت اعتبار	مدارک مورد نیاز	مستندات قانونی (مصوبه، بخشنامه، آیین نامه)	نوع مجوز	عنوان مجوز	ردیف
	الکترونیکی	غیر الکترونیکی			مشترک *	اختصاصی	دولتی	حقوقی	حقیقی							
	■		یک ماه		■		■			۶۰۰۰۰ ریال	۳ سال	۱- مدرک تحصیلی مورد تایید کمیسیون هم ارزی رشته ها ۲- سابقه حرفه ای مرتبط ۳- کارت پایان خدمت	- مواد ۳۰ و ۳۳ و قانون نظام مهندسی و کنترل ساختمان مصوب ۱۳۷۴ - مواد ۴، ۵، ۶، ۷، ۸، ۹، ۱۱، ۱۲ آیین نامه	صدور	صدور پروانه اشتغال به کار مهندسی ساختمان	۱
	■		یک ماه		■		■					دوره های آموزشی	اجرائی مصوب ۱۳۷۵	تمدید		۲
	■		یک ماه		■		■					- دوره های آموزشی ارتقاء - سوابق حرفه ای طبق ماده ۱۱ آیین نامه اجرایی	ارتقاء	۳		
												ماده ۲۳ آیین نامه اجرایی	ابطال تعلیق یا	۴		

* اگر مراحل مجوز دارای فرآیند مشترک با دیگر دستگاه ها و نیازمند تبادل داده با آنها است، فرم شماره ۲ نیز تکمیل شود

فرم شماره دو

توضیحات	فرآیند مجوز		زمان انجام کار (روز/ساعت)	هزینه (ریال)	مدت اعتبار	مدارک مورد نیاز	نوع فرآیند		عنوان دستگاه استعلام شونده	ردیف
	الکترونیکی	غیر الکترونیکی					سایر ***	موارد استعلام با ذکر نام **		
	■		۲ ماه	-	-	مدرک تحصیلی و ریز نمرات		استعلام مدرک تحصیلی	وزارت علوم و تحقیقات فناوری	۱
	■		۲ ماه	-	-	کارت پایان خدمت		استعلام وضعیت نظام وظیفه	سازمان نظام وظیفه عمومی	۲
										۳
										۴
										۵
										۶
										۷
										۸

*** نام استعلام در توضیحات درج شود

*** اگر نوع فرآیند سایر می باشد اطلاعات آن در توضیحات درج شود